



**私たちは、
新たな自閉症支援を構築するために、
日々、活動をしています**

合同会社オフィスぼん
<http://office-bon.com/>



2025年度 谷町地域パンフレット

このパンフレットの情報は2025年4月現在のものです。最新情報は、オフィスぼんホームページでご確認をお願いします。

■ 合同会社オフィスぼんとは

☆自閉症スペクトラムの子どもたちとその家族の暮らしを トータルにサポートするために、「bonキッズ」「bonワークス」「谷町オフィス(eラーン谷町、eショップ&カフェ谷町)」などを運営しています。

☆既存の枠組みにとらわれず、当事者と支援者、地域社会が真に必要なものを追及し、新しい自閉症支援の仕組みと在り方を構築していきます。

■ 私たちが大事にしていること

☆一人ひとりの子どもを尊重し、現在と将来の生活にとって意味のある教育と支援をおこなっていきます。

☆自閉症の特性をより良く理解し、子どもの得意なことを活かし、苦手なことを補うことで、一人ひとりにあった教育と支援の方法を導きだします。

☆常に家族とともに考え、連携して取り組んでいきます

☆自閉症スペクトラムの子どもと家族をとりまく地域社会に対して積極的に働きかけ、子どもたちが暮らしやすい社会の実現に貢献します。

☆オフィスぼんの事業運営を通して、次世代につながる支援者の養成に努めます。

■ 沿革

2006年1月 天才塾bon谷町教室を開設

2009年1月 合同会社オフィスぼん設立

2013年7月 bonキッズ谷町開設

2014年7月 bonキッズ北堀江開設

2014年5月 bonワークス西宮開設

2018年4月 bonキッズ豊中、富田林開設

2019年4月 bonワークス豊中開設

2019年5月 bonキッズ枚方開設

2025年3月現在

ワークス事業部 = bonワークス豊中、bonワークス枚方

キッズ事業部 = bonキッズ谷町、bonキッズ北堀江、bonキッズ富田林



■ オフィスぼん組織体制と事業展開

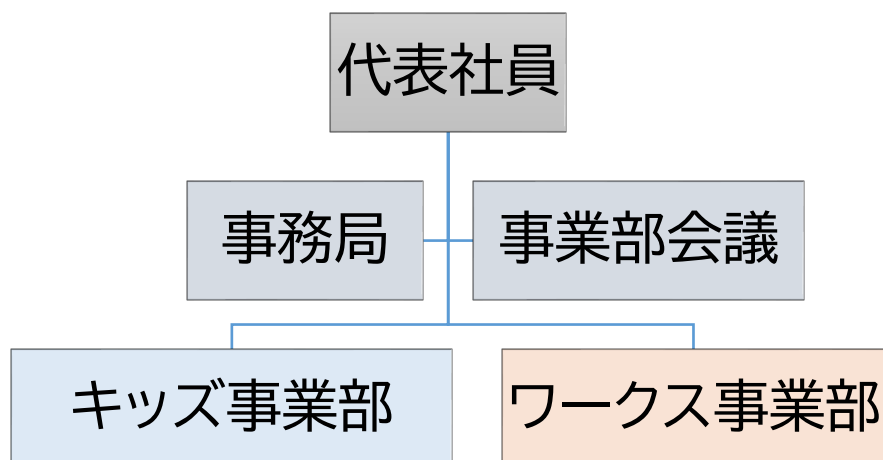

☆bonキッズを中心とした幼児・学齢期支援を担当する「キッズ事業部」と、bonワークスを中心とした成人期支援を担当する「ワークス事業部」に整理し、ライフステージに応じた地域に根差した支援モデルを提案していきます。

☆戦略会議にて、オフィスぼん全体の事業戦略を策定し、事業展開を進めています。

☆2019年度より、オフィスぼんは、自閉症eサービス全国ネット・自閉症eスタイルジャパンとの事業間連携を進め、それぞれの事業の整理・分担とシナジー効果を高めています。



■ 合同会社オフィスぼん事業所一覧

事業所名	主な事業	e-mail
bonキッズ谷町※	障害児通所支援	bonkids2013@gmail.com
bonキッズ北堀江※	障害児通所支援	bonkidskitahorie@gmail.com
bonキッズ富田林	障害児通所支援	bonkidstbs@gmail.com
bonワークス豊中	障害者生活介護	bonworkstoyonaka@gmail.com
bonワークス枚方	障害者生活介護	bonworkshirakata@gmail.com
eショップ&カフェ谷町	教材販売、カフェ	bontanimachi@gmail.com

※bonキッズ谷町とbonキッズ北堀江は、
大阪市発達障がい児専門療育事業を受託しています。



■ 本部・オフィス

谷町 オフィス	大阪市中央区上本町西3丁目3-28	TEL/FAX 06-6764-5611 officebon2016@gmail.com
------------	-------------------	---

谷町周辺事業所のご案内

- bonキッズ谷町
- 自閉症eサービス研修センター
- eショップ&カフェ谷町





bonキッズ谷町

bonキッズ谷町は2013年7月にオープンしました

☆「bonキッズ谷町」「bonキッズ北堀江」は発達障害に特化した障害児通所サービスの事業所で、**「大阪市発達障がい児専門療育機関」**を受託しています。

☆ 専門療育事業では、1年間の療育セッション(概ね月2回)と保護者研修(全10回)を

☆ 4つのステージに分け、系統的にプログラムを進めます。

専門療育修了後は、各キッズにて一般デイ枠でのフォローアップをおこなっています。

☆ スタッフが可能な範囲で、保育所等訪問支援事業もおこなっています。

☆ bonキッズ谷町では、キッズ谷町・北堀江の専門療育事業修了児のフォローアップとして、一般の放課後等デイサービスの枠組みで、「放課後ルーム」と「個別セッション」をおこなっています。

専門療育	子ども（クラスルーム活動）	保護者
1ステージ	bonキッズの活動に慣れる 評価と個別活動のための療育セッション (環境調整・学習スタイル・興味関心・強みと弱み等を確認し、本人にあった活動・環境を提供します)	特性の理解 評価の方法 個別化の視点 支援スタッフとの協力
2ステージ	評価に基づいて、学習課題に取り組む、グループ活動に参加する 身辺自立、余暇、家事活動などに取り組む	個別プログラムの展開 (PDCAサイクル)
3ステージ	プログラムを教室から外に般化させていく (地域活動へ)	家族や学校等との連携・協力。身近な人との関わり方の整理
4ステージ	対人活動・社会性・コミュニケーション・自己理解などの課題に取り組む 家庭教育、学校教育への引き継ぎ	家庭・学校等での実践へ



フォローアップ
(希望者のみ)

一般療育（児童発達支援・放課後等デイサービス）

- ・ 個別療育、グループ活動への参加
- ・ 保育所等訪問支援事業の利用
- ・ 受給者証が必要、1年ごとに契約を更新します

401号室の①の部屋



401号室の②の部屋



403号室の③の部屋



bonキッズ谷町はビルの4階両室を繋いで利用しています

【個別プログラムの展開】

お子さんの特性とアセスメントに基づいて、個別プログラムを提供します。



< 自立課題 >



< コミュニケーション >



< 余暇活動 >

【保護者研修について】

大阪市発達障がい児専門療育事業の対象となっている保護者必修の研修です（年間10回開催）。保護者研修会の内容は年度毎に調整しています。

	テーマ(例)	内容(例)
第1回	専門療育のねらい	専門療育事業の目的とプロセスを確認
第2回	自閉症特性・支援	自閉症の特性を確認し、子どもの捉え方を整理する
第3回	評価	評価のポイントと個別プログラムの考え方
第4回	ゲストトーク	先輩の親御さんや当事者・支援者の話
第5回	サポートブック	子どものプロフィールを整理しよう
第6回		
第7回	コミュニケーションについて	理解のコミュニケーションと表出のコミュニケーション
第8回	行動の理解 支援の工夫①	困った行動の原因・理由を整理し、予防を検討する 構造化のアイデアの説明と紹介
第9回	家庭での過ごし方 支援の工夫②	構造化のアイデアを実生活や学習に活かす
第10回	社会資源の活用、学 校との連携	福祉サービスや学校との連携について解説します

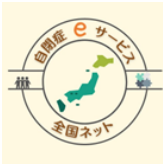

自閉症eサービス研修センター

自閉症eサービス研修センターは2023年4月にオープンしました

旧キッズ谷町セミナールームを拡充し、自閉症支援のための人材育成・ネットワーク機能の拠点として、自閉症eサービスとオフィスぼんが共同運営しています。



■ 利用対象

- ・自閉症eサービス年間パス取得者とオフィスぼんスタッフを優先します。
- ・一般の方も利用可能です。

定員	30名	
面積	56㎡ (501号室)	
年間パス取得者 オフィスぼんスタッフ	参加者の中に左記会員・スタッフが1名以上いる場合 無料	
一般の方	9時から12時まで	5,000円(税込)
	13時から17時まで	7,000円(税込)
	17時から20時まで	5,000円(税込)
レイアウト	ご相談(スクール形式・口の字型等)	
貸し出し 可能な備品 (無料)	□テレビモニター(1台) □プロジェクター(1台) □ホワイトボード(1台) □マイク(1本) □長机(3名用×7台、2名用×5台) □椅子(30脚) □評価キット(A1・A2・B1・B2・D&L)	

ご利用のお申し込みは
自閉症eサービス
谷町オフィスにて
承っております。



お申込みは[こちら](#)
(Googleフォーム)



eショップ & カフェ谷町

eショップ & カフェ谷町は2018年5月にオープンしました

「自閉症eサービス」は、自閉症の人とともにビール醸造・販売を行なう「西陣麦酒計画」に参画し、活動当初事務局を担っていました。その関係で、2018年5月、自閉症の人たちと支援者が集う「eショップ & カフェ谷町」をオープンした際、西陣麦酒を提供することとなりました。

自閉症当事者であるゆうたさんが作製した刺繍をバッグやスマホケースにした作品、木製模型・教具、自閉症の子どもの療育等にご活用いただける療育キット、視覚的なスケジュールや手順書等、多数販売しております。

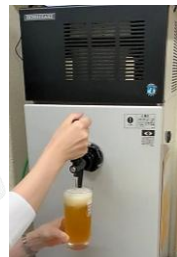

ESJ 会員 & 年間パス取得者 & 自閉症 e サービス全国ネット LINE お友だちの皆さまへのご案内

eショップ & カフェ谷町

ESJ 会員が幹事をされて、お知り合いの方が2名以上の集まりをされる場合は、
e カフェの **貸切利用** ができます。**一般利用は不可です**

スタッフ・フロアの都合でご希望の日時に対応できない場合がありますので、
ご了承ください。料金はすべて税込、当日支払いです。

※要予約(2週間前までにご連絡をお願いいたします)



(火)~(土) 2時間/回

昼間:10:30~17:30

夕方:18:00~20:00

フリードリンク(ソフトドリンクのみ)	200円(税込)/人
フリードリンク(アルコール類含む)	2,000円(税込)/人
フリードリンク(ソフトドリンクのみ)	1,000円(税込)/人

フリードリンク メニュー

◆ソフトドリンク◆

- ・コーヒー(ホット/アイス)
- ・カフェオレ(ホット/アイス)
- ・紅茶(ホットのみ)
- ・100%オレンジジュース
- ・100%アップルジュース
- ・ジンジャーエール
- ・ウーロン茶

◆アルコール◆

- ・西陣麦酒
- ・全国の地酒
- ・日本のワイン



フード類の
持ち込み OK

(e カフェ貸切ご予約)
お申込み QR コード



ソフトドリンクはセルフサービスです



谷町六丁目駅③出口より徒歩2分

【お問い合わせ・ご連絡先】

大阪市中央区上本町西3丁目3-28

☎06-6764-5611

✉bontanimachi@gmail.com

※スタッフが常駐しておりませんので
なるべくメールでご連絡をお願いいたします

【アクセス・お問い合わせ先】



【 bonキッズ谷町 】

〒543-0001 大阪市天王寺区上本町3丁目5-21 小畑第2ビル 401・403号室
TEL/FAX 06-6765-5539 ✉bonkids2013@gmail.com

- ◆谷町六丁目駅 ③出口より 徒歩5分
- ◆近鉄 大阪上本町駅 ⑪出口より 徒歩10分

【自閉症eサービス研修センター】

〒543-0001 大阪市天王寺区上本町3丁目5-21 小畑第2ビル 501号室
TEL/FAX 06-6764-5611 ✉bontanimachi@gmail.com

- ◆谷町六丁目駅 ③出口より 徒歩5分
- ◆近鉄 大阪上本町駅 ⑪出口より 徒歩10分

【 eショップ&カフェ谷町・谷町オフィス 】

〒542-0062 大阪府中央区上本町西3丁目3-28
TEL/FAX 06-6764-5611 ✉bontanimachi@gmail.com

- ◆谷町六丁目駅 ③出口より 徒歩2分